



GRANDTRAVELTHAILAND (ใบอนุญาตเลขที่ 11/08616)

65 LARDPROW ROAD SOI.65 WANGTONGLANG BANGKOK 10310

TEL: 0-2539-3681 EMERGENCY CALL: 086-465-1295

www.grandtravelnewnormal.com , www.grandtravelthailand.com

@grandtravelthailand

@grandtravel



FD021

4 | **3** | **airasia**
วัน | คืน | บิน

✈️ น้ำหนักกระเป๋า 20 กก./ท่าน
✈️ Airbus A320 (Twin-Jet)

🍽️ อาหารร้อนบนเครื่อง
(ราคาโปรโมชัน ไม่มีอาหารร้อนบนเครื่อง)

📅 เดือน ต.ค. 67 - ปี.ค. 68

OKINAWA

28,888 ราคาเริ่มต้น
รวมภาษีมูลค่าเพิ่ม 7%
(ขึ้นอยู่กับสายการบิน)

ชูปตาร์ โอกินาว่า...ทะเลเรียกหา แล้วจะไม่ได้ไป!

Flight

DMK → OKA

FD240 ✈️ 08:30 ✈️ 14:55

Flight

OKA → DMK

FD241 ✈️ 15:55 ✈️ 18:50

4 วัน 3 คืน	โปรแกรมท่องเที่ยว	อาหาร	โรงแรม
วันที่ 1	ท่าอากาศยานดอนเมือง กรุงเทพฯ - ท่าอากาศยานนาฮา โอกินาว่า - เกาะโอกินาว่า FD240 (08.30 - 14.55)	- / - / -	HOTEL ART STAY NAHA KOKUSAI-DORI หรือเทียบเท่า★★★★
วันที่ 2	พิพิธภัณฑ์สัตว์น้ำชูราอุมิ (ชมโชว์ปลาโลมา ขึ้นอยู่กับสภาพอากาศ) - ผามันซาโมะ - หมู่บ้านอเมริกัน วิลเลจ	B / L / -	HOTEL ART STAY NAHA KOKUSAI-DORI หรือเทียบเท่า★★★★
วันที่ 3	ปราสาทซุริ (ด้านนอก) - ดิวตี้ฟรี - โอกินาว่าเวิลด์ - ถ้ำธารมรดกเกียวคุเซ็นโด - โรงงานแก้ว - ศูนย์การค้าอุมิคะจิ เทอเรส	B / L / -	HOTEL ART STAY NAHA KOKUSAI-DORI หรือเทียบเท่า★★★★



GRANDTRAVELTHAILAND (ใบอนุญาตเลขที่ 11/08616)

65 LARDPROW ROAD SOI.65 WANGTONGLANG BANGKOK 10310

TEL: 0-2539-3681 EMERGENCY CALL: 086-465-1295

www.grandtravelnewnormal.com , www.grandtravelthailand.com

@grandtrvelthailand

@grandtravel



วันที่ 4	ศาลเจ้านามิโนะอุเอะ – อาชิบิโนะ เอาร์ทเลมมอลล์ – ท่าอากาศยานนาสะ โอกินาวา – ท่าอากาศยานดอนเมือง กรุงเทพฯ FD241 (15.55 - 18.50)	B / - / -	-
----------	--	-----------	---

โดยสารการบินแอร์เอเชีย AIR ASIA (FD)

ท่าอากาศยานนานาชาติโอกินาวา



เช็คอินบินเมื่อ 07 / 05 / 2024

Flight	DMK	→	OKA
FD240	08:30		14:55

Flight	OKA	→	DMK
FD241	15:55		18:50

ชม พามันซาโมะ ผาหินที่สูงกว่า 30 เมตรมีลักษณะคล้ายวงช้างหันหน้าสู่ทะเลจีน
พิพิธภัณฑสถานน้ำซุราอุมิ พิพิธภัณฑสถานน้ำที่ตีที่ติดอันดับ 1 ใน 3 ของประเทศญี่ปุ่น
ชม ปราสาทซุริ (ด้านนอก) ปราสาทตามแบบสถาปัตยกรรมของชาวริวกิว
ชม ถ้ำธารมรดกเกี่ยวคิเซ็นโด ถ้ำหินงอก และหินย้อยสวยงาม ยาวกว่า 700 เมตร
ศูนย์การค้าอุมิเคะจิ เทอเรส ศูนย์การค้าแห่งใหม่ที่สร้างอยู่บนเนินเขาลาดเอียงบนเกาะเซนะกะจิมะ
ศาลเจ้านะมิโนะอุเอะ ชาวญี่ปุ่นมักจะมาไหว้ขอพรเกี่ยวกับธุรกิจการงานให้เจริญรุ่งเรือง ร่ำรวย
อเมริกัน วิลเลจ สร้างเลียนแบบแหล่งช้อปปิ้งย่านชานติเอโกในประเทศสหรัฐอเมริกา
มีน้ำดื่มบริการบนรถบัสวันละ 1 ขวด

ที่นั่งจำนวน กรู๊ปละ 34 ท่าน

วันเดินทาง	ราคาผู้ใหญ่	พักเดียว	อากาศ	ไฮไลท์
31 ตุลาคม – 03 พฤศจิกายน 2567	28,888.-	6,000.-		
02 – 05 พฤศจิกายน 2567	28,888.-	6,000.-		
07 – 10 พฤศจิกายน 2567	28,888.-	6,000.-		
09 – 12 พฤศจิกายน 2567	28,888.-	6,000.-		
14 – 17 พฤศจิกายน 2567	28,888.-	6,000.-		
16 – 19 พฤศจิกายน 2567	28,888.-	6,000.-		
21 – 24 พฤศจิกายน 2567	28,888.-	6,000.-		
23 – 26 พฤศจิกายน 2567	28,888.-	6,000.-		
05 – 08 ธันวาคม 2567	29,888.-	6,000.-		

**GRANDTRAVELTHAILAND**

(ใบอนุญาตเลขที่ 11/08616)

65 LARDPROW ROAD SOI.65 WANGTONGLANG BANGKOK 10310

TEL: 0-2539-3681 EMERGENCY CALL: 086-465-1295

www.grandtravelnewnormal.com , www.grandtravelthailand.com

@grandtrvelthailand

@grandtravel

**(วันคล้ายวันพระบรมราชสมภพ)**

07 – 10 ธันวาคม 2567 (วันรัฐธรรมนูญ)	29,888.-	6,000.-		
12 – 15 ธันวาคม 2567	29,888.-	6,000.-		
14 – 17 ธันวาคม 2567	29,888.-	6,000.-		
19 – 22 ธันวาคม 2567	29,888.-	6,000.-		
21 – 24 ธันวาคม 2567	30,888.-	8,000.-		
26 – 29 ธันวาคม 2567	30,888.-	8,000.-		
28 – 31 ธันวาคม 2567	32,888.-	8,000.-		
09 – 12 มกราคม 2568	29,888.-	6,000.-		
11 – 14 มกราคม 2568	29,888.-	6,000.-		
23 – 26 มกราคม 2568	29,888.-	6,000.-		
30 มกราคม – 02 กุมภาพันธ์ 2568	29,888.-	6,000.-		
06 – 09 กุมภาพันธ์ 2568	29,888.-	6,000.-		
13 – 16 กุมภาพันธ์ 2568	29,888.-	6,000.-		
20 – 23 กุมภาพันธ์ 2568	29,888.-	6,000.-		
27 กุมภาพันธ์ – 02 มีนาคม 2568	29,888.-	6,000.-		

>>สภาพอากาศเป็นเพียงการพยากรณ์ อาจมีการเปลี่ยนแปลงได้ ควรเช็คในใบนัดหมายอีกครั้ง<<

** หมายเหตุ ไม่มีราคาเด็ก เนื่องจากเป็นราคาพิเศษ /
Infant เด็กอายุต่ำกว่า 2 ปี ราคา 6,000 บาท/ท่าน**ราคานี้ไม่รวมค่าทิปท่านละ 1,500 บาท/ท่าน/ทริป****สำหรับลูกค้าท่านที่มีตั๋วเครื่องบินแล้ว (JOINTOUR)****หักจากราคาทัวร์ 7,000 บาท/ท่าน (มีจำนวนจำกัด)**



GRANDTRAVELTHAILAND (ใบอนุญาตเลขที่ 11/08616)

65 LARDPROW ROAD SOI.65 WANGTONGLANG BANGKOK 10310

TEL: 0-2539-3681 EMERGENCY CALL: 086-465-1295

www.grandtravelnewnormal.com , www.grandtravelthailand.com

@grandtravelthailand

@grandtravel



วันแรก ท่าอากาศยานดอนเมือง กรุงเทพฯ ประเทศไทย - ท่าอากาศยานนาสะ โอกินาวา - เกาะโอกินาวา

05.00 น. พร้อมกันที่ ท่าอากาศยานดอนเมือง อาคาร 1 ผู้โดยสารชาวออกระหว่างประเทศ เคาน์เตอร์สายการบินแอร์เอเชีย เจ้าหน้าที่ของบริษัทฯ คอยให้การต้อนรับ และอำนวยความสะดวกในการเช็คอิน

08.30 น. ออกเดินทางสู่ ท่าอากาศยานนาสะ เกาะโอกินาวาประเทศญี่ปุ่น เที่ยวบินที่ **FD240**
(บริการอาหารร้อน พร้อมเครื่องดื่ม บนเครื่อง)

14.55 น. เดินทางถึง ท่าอากาศยานนาสะ โอกินาวา ประเทศญี่ปุ่น หลังจากผ่านขั้นตอนศุลกากร เรียบร้อยแล้ว แล้ว (เวลาที่ญี่ปุ่น เร็วกว่าเมืองไทย 2 ชั่วโมง กรุณาปรับนาฬิกาของท่านเพื่อความสะดวกในการนัดหมายเวลา) *****สำคัญมาก!! ประเทศญี่ปุ่นไม่อนุญาตให้นำอาหารสดจำพวก เนื้อสัตว์ พืช ผัก ผลไม้ เข้าประเทศ หากฝ่าฝืนมีโทษปรับและจับหลังผ่านขั้นตอนการเข้าประเทศแล้ว**

นำทุกท่านเดินทางสู่ **เกาะโอกินาวา (OKINAWA)** เพื่อชื่นชมทิวทัศน์อันงดงามภายในเกาะและได้สัมผัสกับวัฒนธรรมความเป็นอยู่ของชาวโอกินาวา ในอดีตเป็นศูนย์กลางของอาณาจักรริวกิวแต่ถูกญี่ปุ่นยึดเอามาผนวกเข้ากันปัจจุบันเป็นเมืองเอก และเป็นเมืองพักตากอากาศและเป็นต้นกำเนิดศิลปะการต่อสู้อย่างคาราเต้มีหาดทรายขาวสวย น้ำทะเลสีครามและปะการังที่ยังสมบูรณ์ทำให้จังหวัดโอกินาวาเป็นแหล่งท่องเที่ยวสำคัญอีกเกาะหนึ่ง

นำท่านเข้าสู่ที่พัก (ใช้เวลาเดินทางประมาณ 15 - 20 นาที) **(โดยรถบัสโรงแรม)**

เย็น **รับประทานอาหารเย็นอิสระตามอัธยาศัย**



GRANDTRAVELTHAILAND (ใบอนุญาตเลขที่ 11/08616)

65 LARDPROW ROAD SOI.65 WANGTONGLANG BANGKOK 10310

TEL: 0-2539-3681 EMERGENCY CALL: 086-465-1295

www.grandtravelnewnormal.com , www.grandtravelthailand.com

@grandtravelthailand

@grandtravel



Hotel Art Stay Naha Kokusai-Dori

ที่พัก

HOTEL ART STAY NAHA KOKUSAI-DORI หรือเทียบเท่า

วันที่สอง

พิพิธภัณฑ์สัตว์น้ำซุราอุมิ – ผามันซาโมะ – หมู่บ้าน อเมริกัน วิลเลจ



OKINAWA CHURAUMI AQUARIUM
พิพิธภัณฑ์สัตว์น้ำชुरาอุมิ

เช้า

รับประทานอาหารเช้า ณ ห้องอาหารของโรงแรม (1)

นำท่านชม พิพิธภัณฑ์สัตว์น้ำชुरาอุมิ (OKINAWA CHURAUMI AQUARIUM) (ใช้เวลาเดินทางประมาณ 1.40 ชั่วโมง) เป็นพิพิธภัณฑ์สัตว์น้ำที่ดีที่สุดในประเทศญี่ปุ่น ไฮไลท์!!! ของการเยี่ยมชมพิพิธภัณฑ์สัตว์น้ำแห่งนี้คือแทงก์น้ำคุโรชิโอะ ซึ่งเป็นหนึ่งใน **แทงก์น้ำที่ใหญ่ที่สุดของโลก** ซึ่งภายในนั้นเต็มไปด้วยสิ่งมีชีวิตในทะเลแถบโอกินาวาที่หลากหลาย สัตว์น้ำที่โดดเด่นที่สุดคือฉลามวาฬยักษ์ และกระเบนราหู อีสระให้ท่านได้เพลิดเพลินกับสัตว์น้ำหลากหลายชนิด ทั้ง ปลาตาว ฉลามฉลามเสือ และฉลามวัว ปลาเรืองแสง ตลอดจนหอยต่างๆ นอกจากนี้ยังมีสระน้ำกลางแจ้งที่ตั้งอยู่ใกล้ริมน้ำซึ่งเป็นที่จัดการแสดงของโลมาแสนรู้ เต่าทะเล และพะยูน ที่จัดขึ้นเพียงไม่กี่ครั้งต่อวัน (ไม่มีค่าใช้จ่ายเพิ่มเติม แต่ต้องตรวจสอบเวลาการแสดงก่อนชมนะคะ)

เที่ยง

รับประทานอาหารกลางวัน ณ ภัตตาคาร (2)



CAPE MANZAMO
คาปมันซาโมะ

จากนั้นนำท่านเดินทางสู่ คาปมันซาโมะ (Cape Manzamo) (ใช้เวลาเดินทางประมาณ 1.20 ชั่วโมง) ทัศนียภาพที่สูงชันกว่า 30 เมตรมีลักษณะคล้ายวงช้างหันหน้าสู่ทะเลจีน พื้นที่สีเขียวของต้นหญ้าที่ขึ้นปก



คลุมจนถึงยอดหน้าผาดัดกับผืนน้ำทะเลสีฟ้าใส เป็นทิวทัศน์ที่สวยงามที่สุดแห่งหนึ่งในโอกินาวา ในวันที่ท้องฟ้าสดใสจะสามารถมองเห็นความสวยงามของเกาะทางตอนเหนือและเกาะที่อยู่นอกชายฝั่งได้อย่างชัดเจน ชาวญี่ปุ่นส่วนใหญ่นิยมที่จะมาตั้งวงปิกนิก หรือเล่นกีฬาโปรดของตน ความกว้างใหญ่ของผาหินแห่งนี้ว่ากันว่าสามารถรองรับนักท่องเที่ยวถึง 10,000 คนในเวลาเดียวกันได้อย่างสบายๆ

จากนั้นนำท่านสู่ **อเมริกัน วิลเลจ (American Village)** (ใช้เวลาเดินทางประมาณ 50 นาที) ตั้งอยู่ในเมืองที่มีชื่อว่า **ซาตัง** อยู่ตอนกลางของโอกินาวา สร้างเลียนแบบแหล่งช้อปปิ้งย่านชานติเอโกในประเทศสหรัฐอเมริกา ที่นี่เป็นแหล่งช้อปปิ้งที่มีสินค้าสารพัดหลากหลายสไตล์ให้ท่านได้เลือกสรร นอกจากนี้ยังมีสถานที่บันเทิงสร้างความสนุกสนาน เช่น โรงภาพยนตร์, โบว์ลิ่ง, คาราโอเกะ, เกมเซ็นเตอร์, ชิงช้าสวรรค์, ไลฟ์เฮ้าส์, บาร์, ร้านอาหาร, ร้านหนังสือ, ร้านเสื้อผ้า และร้านตัวแทนจำหน่ายตัวเครื่องบิน โรงแรม และชายหาด เรียกได้ว่ามีร้านค้าต่างๆ รวมกันอยู่ที่นี้เกือบทั้งหมด



เย็น **รับประทานอาหารเย็นอิสระตามอัธยาศัย**

ได้เวลาอันสมควรนำท่านเดินทางสู่โรงแรมที่พัก (ใช้เวลาเดินทางประมาณ 40 นาที)

ที่พัก

HOTEL ART STAY NAHA KOKUSAI-DORI หรือเทียบเท่า

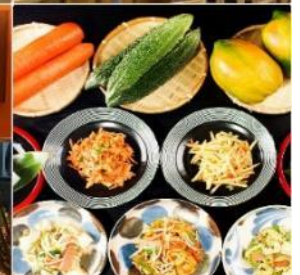

Hotel Art Stay Naha Kokusai-Dori



วันที่สาม

ปราสาทชูริ (ด้านนอก) – ดิวตี้ฟรี – โอกินาวาเวิลด์ – ถ้ำธารมรดกเกียวคุเซ็นโด –
โรงงานแก้ว – ศูนย์การค้าอุมิคะจิ เทอเรส



เช้า

รับประทานอาหารเช้า ณ ห้องอาหารของโรงแรม (3)

นำท่านสู่ ปราสาทชูริ (SHURI CASTLE) (ด้านนอก) (ใช้เวลาเดินทางประมาณ 20 นาที) (ไม่รวมค่าเข้าชมปราสาทจ่ายเพิ่มประมาณ 400เยน/ท่าน) ปราสาทชูริดั้งเดิม สร้างขึ้นในช่วงปลายยุค 1300 มีบทบาทสำคัญในการรวมอำนาจเกาะไว้เป็นหนึ่งเดียว อาครอันเป็นปราสาทตามแบบสถาปัตยกรรมของชาวริวกิว ซึ่งเป็นที่ประทับของกษัตริย์โชเอ็ง ในสมัยราชวงศ์โช ซึ่งอาณาจักรริวกิวเป็นอาณาจักรหนึ่งทางตอนใต้ของญี่ปุ่น ใกล้กับเกาะไต้หวัน มีความใกล้ชิดกับทางวัฒนธรรมของจีน สถาปัตยกรรมของปราสาทแห่งนี้ ส่วนมากจึงได้รับอิทธิพลมาจากประเทศจีน ในสมัยราชวงศ์หมิง และเมื่อปี 1945 ระหว่างสงครามโลกครั้งที่สองตอนที่กองทัพสัมพันธมิตรสามารถยกพลขึ้นบกที่โอกินาวาได้ พิษแห่งสงครามทำให้ปราสาทถูกทำลายลงเกือบทั้งหมด เหลือเพียงกำแพงปราสาทเพียงไม่กี่ส่วนโผล่พ้นเหนือพื้นดินขึ้นมาเพียง 20-30 เซนติเมตร จนกระทั่งปี 1992 ได้มีการก่อสร้างปราสาทชูริใจขึ้นใหม่หมดให้มีโครงสร้างลักษณะเดิม โดยอ้างอิงจากภาพถ่ายในอดีต บันทึกทางประวัติศาสตร์ และความทรงจำของผู้อยู่อาศัยอยู่แถบนั้น และในปี 1879 ซึ่งปราสาทแห่งนี้ได้รับขึ้นบัญชีเป็น UNESCO World Heritage ร่วมกับโบราณสถานอื่นๆ ในเกาะโอกินาวา จากนั้นนำท่านช้อปปิ้ง ดิวตี้ฟรี ร้านขายเครื่องสำอางและข้าวของเครื่องใช้ กระจกกระจุกสไตล์ญี่ปุ่น ภายในร้านมีสินค้ามากมายหลายชนิด ทั้งเครื่องสำอางโลคอลแบรนด์ต่างๆ นำท่านเดินทางสู่ โอกินาวาเวิลด์ (OKINAWA WORLD) (ใช้เวลาเดินทางประมาณ 30 นาที)

บ่าย

รับประทานอาหารกลางวัน ณ ภัตตาคาร (4)

นำท่านชม ถ้ำธารมรดกเกียวคุเซ็นโด (GYOKUSENDO CAVE) ซึ่งเป็นถ้ำหินงอก และหินย้อยสวยงามอยู่ภายใต้ผืนดินที่ลึกกว่า 30 เมตร ภายในได้จัดสร้างทางเดินเพื่อให้สามารถ



ชมความงาม ของถ้ำ ที่ยาวกว่า 700 เมตร ซึ่งถือเป็นถ้ำที่ใหญ่ที่สุดในเอเชียภายในถ้ำ จะมีอากาศเย็นตลอดทั้งปี เพราะเป็นที่ที่ธารน้ำไหลผ่านซอกหินอยู่ตลอดเวลา ก่อให้เกิดปรากฏการณ์หินงอกและหินย้อย ขนาดใหญ่และกินพื้นที่ เป็นบริเวณกว้าง อีกทั้งภายในยังมีธารน้ำใสสะอาดไหลผ่านซึ่งปลาสามารถดำรงชีวิตได้เป็นอย่างดี นอกจากนี้ยังมีร้านจำหน่ายสินค้าประจำท้องถิ่น หรือของที่ระลึกต่างๆ รวมถึงร้านอาหารอีกด้วย

จากนั้นนำท่านชม **โรงงานแก้ว (GLASS FACTORY)** (ใช้เวลาเดินทางประมาณ 20 นาที) ซึ่งตั้งอยู่บริเวณแหลมทางตอนใต้ของเกาะโอกินาวาโรงงานแห่งนี้เป็นโรงงานผลิตเครื่องแก้ว



GYOKUSENDO CAVE

ถ้ำจิวเมรกตเก็ซวคุเซ็นโด

ที่ใหญ่ที่สุดในจังหวัดโอกินาวา เครื่องแก้วทั้งหมดทำด้วยเทคนิคการขึ้นแก้วดั้งเดิม โดยไม่ได้ใช้แบบขึ้นรูป มีสีสันสดใส ด้วยฝีมือช่างผู้ชำนาญ ชมช่างทำแก้ว ในขณะที่ทำงานสร้างเครื่องแก้ว ที่เป็นการสร้างสรรค์ด้วยฝีมือของช่างแต่ละคน ชมห้องจัดแสดงผลงานเครื่องแก้ว และให้ท่านสามารถเลือกซื้อเครื่องแก้วที่ท่านถูกใจได้

จากนั้นนำท่านสู่ **ศูนย์การค้าอุมิคะจิ เทอเรส (UMIKAJI TERRACE)** (ใช้เวลาเดินทางประมาณ 25 นาที) ศูนย์การค้าแห่งใหม่ที่สร้างอยู่บนเนินเขาลาดเอียงบนเกาะเซนะกะจิมะ (Senagajima Island) ตั้งอยู่เลยจากรันเวย์สนามบินนาฮา (Naha Airport) เพียงไม่กี่ร้อยเมตรเท่านั้น จึงสามารถมองเห็นเครื่องบินได้ในระยะใกล้มากกว่ากับกำลังบินเฉียดศีรษะไป

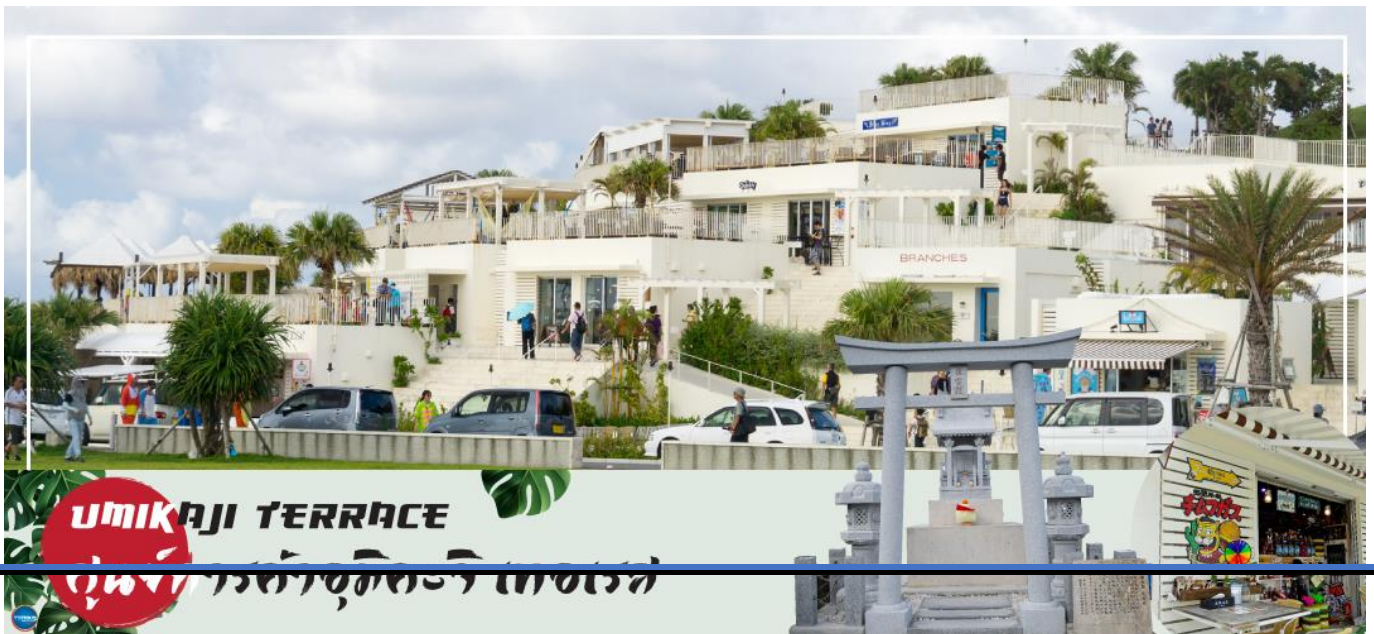

UMIKAJI TERRACE

ศูนย์การค้าอุมิคะจิ เทอเรส



เลยที่เดียว ภาพของอาคารสีชาวดาดดาหลายหลังที่ตั้งอยู่ลดหลั่นกันบนพื้นลาดเอียงตัดกับสีของท้องฟ้ากว้างและสีโคมบอลต์บลูของน้ำทะเลดูโดดเด่นงดงามชวนให้เคลิ้มและปลอบประโลมจิตใจได้เป็นอย่างดี ซึ่งมีทั้งร้านช้อปปิ้ง ร้านอาหาร หรือแม้แต่จุดถ่ายรูปมากมายของที่นี่

เย็น **รับประทานอาหารเย็นอิสระตามอัธยาศัย**

ได้เวลาอันสมควรนำท่านเดินทางสู่โรงแรมที่พัก (ใช้เวลาเดินทางประมาณ 30 นาที)

ที่พัก

HOTEL ART STAY NAHA KOKUSAI-DORI หรือเทียบเท่า

วันที่สี่

ศาลเจ้านามิโนะอุเอะ – อาชิบิโน่า เอท์เลดมอลล์ – ท่าอากาศยานนาสะ โอกินาว่า – ท่าอากาศยานดอนเมือง กรุงเทพฯ



เช้า

รับประทานอาหารเช้า ณ ห้องอาหารของโรงแรม (5)

นำท่านเดินทางสู่ **ศาลเจ้านะมิโนะอุเอะ (Naminoue Shrine)** (ใช้เวลาเดินทางประมาณ 10 นาที) ตั้งอยู่ ณ บริเวณที่เป็นพื้นที่ศักดิ์สิทธิ์ที่ใช้ในการสวดภาวนาอธิษฐานต่อเทพเจ้าที่สถิตย์อยู่ ณ อาณาจักรเจ้าสมุทรโพ้นทะเลมาแต่ครั้งโบราณ ในอดีตชาวเรือที่เข้าออก ณ ท่าเรือนาสะ (Naha Port) ซึ่งขณะนั้นเป็นศูนย์กลางการแลกเปลี่ยนค้าขายกับนานาประเทศ ทั้งจีน ประเทศทางตอนใต้เกาหลี และชวยามาโตะ มักจะแหงนหน้ามองขึ้นไปยังศาลเจ้าซึ่งตั้งอยู่บนหน้าผาสูงเพื่ออธิษฐานและแสดงความขอบคุณ ศาลเจ้านะมิโนะอุเอะได้รับความเสียหายจากการรบในโอกินาวะ (Battle of Okinawa) เมื่อครั้งสงครามแปซิฟิก แต่ได้รับการบูรณะฟื้นฟูในเวลาต่อมาเมื่อสงครามสิ้นสุดลง ปัจจุบันนี้ได้กลายมาเป็นศูนย์กลางแห่งศาสนาชินโตในจังหวัดโอกินาวะ ชาวญี่ปุ่นมักจะมาไหว้ขอพรเกี่ยวกับธุรกิจการงานให้เจริญรุ่งเรือง ร่ำรวย และมาสะเดาะเคราะห์ให้พ้นโชคร้าย



จากนั้นนำท่านสู่ **เอาท์เล็ตมอลล์ อาชิบิโนะ (Okinawa Outlet Mall Ashibinaa)** (ใช้เวลาเดินทางประมาณ 30 นาที)เอาท์เล็ตแห่งแรกในโอกินาวะ รวบรวมร้านค้าชั้นนำกว่า 100 ร้าน ทั้งเสื้อผ้าแฟชั่น สินค้าแบรนด์เนม นาฬิกา ข้าวของเครื่องใช้ ของเล่น ทุกร้านจัดเต็มทั้งสินค้านำเข้าและรุ่นใหม่ ลดราคากระหน่ำกว่า 30-80% ให้ได้เดินช้อปปิ้งตัวยุโรปกันอย่างจุใจ ภายใต้บรรยากาศสบายๆ สไตล์รีสอร์ทริมทะเล หากช้อปปิ้งเหนื่อยสามารถขึ้นไปทานอาหารที่ชั้น 2 มีอีกหลายร้านที่คอยให้บริการ



- เที่ยง** **รับประทานอาหารกลางวันอิสระตามอัธยาศัย**
ได้เวลาอันสมควรนำท่านเดินทางสู่ ท่าอากาศยานนาสะ โอกินาวะ ประเทศญี่ปุ่น (ใช้เวลาเดินทางประมาณ 15 นาที)
- 15.55 น.** เhierฟ้าสู่ ท่าอากาศยานดอนเมือง กรุงเทพฯ ประเทศไทย โดยสายการบินแอร์เอเชีย เที่ยวบินที่ **FD241**
(บริการอาหารร้อน พร้อมเครื่องดื่ม บนเครื่อง)
- 18.50 น.** เดินทางถึง ท่าอากาศยานดอนเมือง กรุงเทพฯ ประเทศไทย พร้อมกับความประทับใจ

+++++

หากท่านใดมีไฟท์บินภายในประเทศ กรณีที่เกิดไฟท์ดีเลย์ หรือเกิดปัญหาหนอกเหนือจากการควบคุม ณ ปัจจุบันทางบริษัทและสายการบินอินเตอร์จะไม่รับผิดชอบค่าเสียหายทุกกรณี



GRANDTRAVELTHAILAND (ใบอนุญาตเลขที่ 11/08616)

65 LARDPROW ROAD SOI.65 WANGTONGLANG BANGKOK 10310

TEL: 0-2539-3681 EMERGENCY CALL: 086-465-1295

www.grandtravelnewnormal.com , www.grandtravelthailand.com

 @grandtrvelthailand

 @grandtravel





GRANDTRAVELTHAILAND (ใบอนุญาตเลขที่ 11/08616)

65 LARDPROW ROAD SOI.65 WANGTONGLANG BANGKOK 10310

TEL: 0-2539-3681 EMERGENCY CALL: 086-465-1295

www.grandtravelnewnormal.com , www.grandtravelthailand.com

@grandtravelthailand

@grandtravel



SPECIAL PRICE

ซื้อกับเราถูกกว่า

30%

เพิ่มน้ำหนักกระเป๋า

ปกติท่านจะได้น้ำหนักกระเป๋า **20** กก. อยู่แล้ว
สำหรับท่านที่ต้องการซื้อเพิ่ม

BEST
CHOICE



✪ **ฟรี 20** กิโลกรัม ✪

ซื้อน้ำหนักเพิ่ม **5** กิโลกรัม / เทียบ
ราคา 1,300 / เทียบ

ซื้อน้ำหนักเพิ่ม **10** กิโลกรัม / เทียบ
ราคา 1,500 / เทียบ

ซื้อน้ำหนักเพิ่ม **20** กิโลกรัม / เทียบ
ราคา 2,600 / เทียบ



HOT SEAT

ด้วยพื้นที่วางขาที่กว้าง 17.5 นิ้ว
คุณจึงมีพื้นที่กว้างขึ้นสำหรับการยืดขา
ได้อย่างเต็มที่ นอกจากนี้
คุณยังจะได้สิทธิ์ขึ้นเครื่องก่อนใครอีกด้วย

แถวที่ 1
ราคา **2,000** / เทียบ

แถวที่ 2 - 7
ราคา **1,900** / เทียบ

แถวที่ 19 - 20 , 30
ราคา **1,800** / เทียบ
(ห้ามเด็ก , คนท้องนั่ง)

*** ในกรณีซื้อที่นั่ง Hot Seat สายการบินสามารถเปลี่ยนแปลงเครื่องบินได้
โดยไม่มีการแจ้งล่วงหน้าให้ทราบ ขอสงวนสิทธิ์การคืนเงินตามกฎหมายของสายการบิน***



ประเภทห้องพักในประเทศญี่ปุ่น

⚠️ โปรดทราบก่อนการจองห้องพัก และก่อนการเดินทาง ⚠️

ห้องพักเตียงเดี่ยว

(Single Bed Room)



- ห้องพักสำหรับนอนท่านเดียว แต่มีค่าใช้จ่ายเพิ่มเติมจากค่าทีวี

ห้องพักเตียงคู่

(Twin Bed Room)

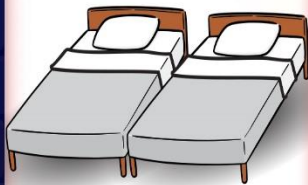

- ห้องพักสำหรับ 2 ท่าน
- ใน 1 ห้อง มี 2 เตียง แยกกัน

ห้องพักเตียงใหญ่ 1 เตียง สำหรับ 2 ท่าน

(Double Bed Room)



- ห้องพักสำหรับ 2 ท่าน
- เป็นเตียงใหญ่ 1 เตียง แต่ขนาดห้องจะเล็กกว่าเตียงคู่
- กรณีที่บางโรงแรมไม่มีห้องประเภทนี้ ทางใดจะเปลี่ยนเป็นห้อง TWN แทน

ห้องพัก 1 ห้อง 3 เตียง

(*อาจเป็นเตียง 1 เตียง)

(Triple Bed Room)



- ห้องพักสำหรับ 3 ท่าน
- 1 ห้องมี 3 เตียงเดี่ยว หรือ 2 เตียงเดี่ยว 1 เตียงเสริม
- มีให้บริการเฉพาะบางโรงแรม
- โทคิโอ-เจ๋งลูกค่างนะ-โทรคอนเฟิร์ม

⚠️ ข้อมูลเพิ่มเติม ⚠️

เนื่องจากโรงแรมของประเทศญี่ปุ่นที่อยู่นอกเมือง ในส่วนของประเภทห้องพักที่เป็น DBL และ TRP บางโรงแรมจะเป็นห้องแบบเรียวกัง (นอนสี่ฟุต) หากผู้เข้าพักไม่สะดวกการนอนห้องประเภทนี้ ให้แจ้งความประสงค์ ณ ตอนทำการจองทีวี ให้ระบุเป็นห้อง TWN เท่านั้น





อัตราค่าบริการนี้รวม

 **ค่าตัวเครื่องบินไป - กลับตามรายการที่ระบุ รวมถึงค่าภาษีสนามบินและค่าภาษีน้ำมัน**

 **น้ำหนักกระเป๋า โหลดใต้ท้องเครื่องบิน**
 ท่านละ : **20 กิโลกรัม**
 (ขึ้นอยู่กับสายการบินที่ใช้บริการ)

 **บริการอาหารร้อนบนเครื่อง 1 มื้อ/เที่ยว**
 ค่าอาหาร ตามรายการที่ระบุ ท่านที่ต้องการเมนูอาหารพิเศษ นอกเหนือจากที่ระบุ สามารถแจ้งขอลูกอมและค่าใช้จ่ายเพิ่มเติมได้ (บริการน้ำดื่มวันละ 1 ขวด)

 **น้ำหนักกระเป๋า ดึงขึ้นเครื่อง 1 ใบ**
น้ำหนักไม่เกิน 7 กิโลกรัม

 **โรงแรมที่พักตามที่ระบุหรือเทียบเท่า (พัก 2 - 3 ท่าน / ห้อง)**
 ท่านที่ต้องการนอนห้อง 4 ท่าน หรือ ห้องแบบครอบครัว หรือ ห้องอัปเกรด กรุณาแจ้งสอบถามค่าใช้จ่ายเพิ่มเติมได้

 **ค่าธรรมเนียมเข้าชมสถานที่ต่างๆ ตามรายการที่ระบุ**

 **ค่าเบี้ยประกัน อุบัติเหตุในระหว่างการเดินทางท่องเที่ยว**
วงเงินประกันท่านละ 500,000 บาท
 (ไม่ครอบคลุมถึง สุขภาพ อากาศเจ็บป่วย หรือ โรคประจำตัว) กรณีเสียชีวิตจากอุบัติเหตุระหว่างการเดินทางท่องเที่ยว วงเงินประกันท่านละ 1,000,000 บาท (เงื่อนไขตามกรมธรรม์)

ค่ารถโค้ชปรับอากาศ
 ตามขนาดของกรุ๊ปทัวร์



อัตราค่าบริการนี้ไม่รวม

 **ค่าใช้จ่ายส่วนตัวของผู้เดินทาง**
 อาทิ ค่าทำหนังสือเดินทาง ค่าโทรศัพท์ ค่าอาหาร เครื่องดื่ม ค่าช้อปปิ้ง ค่ามิบบาร์ในห้อง และค่าพาหนะต่างๆ ที่มีได้ระบุในรายการ

ค่าธรรมเนียมวีซ่าเข้าประเทศญี่ปุ่น
 กรณีประกาศให้กลับมาขึ้นร่องขอวีซ่าอีกครั้ง (เนื่องจากประเทศญี่ปุ่นได้ประกาศยกเว้นการยื่นวีซ่าเข้าประเทศให้กับคนไทยสำหรับผู้ประสงค์พำนักระยะสั้นในประเทศญี่ปุ่นไม่เกิน 15 วัน)



 **น้ำหนักกระเป๋าเกินกำหนด**
 ค่าธรรมเนียมกรณีกระเป๋าสัมภาระมีน้ำหนักเกินกว่าที่สายการบินกำหนด หรือใหญ่เกินขนาดมาตรฐาน

ค่าภาษีน้ำมัน
กรณีที่สายการบินเรียกเก็บเพิ่ม
 ภายหลังจากทางบริษัทฯ ได้ออกตั๋ว เครื่องบินไปแล้วเท่านั้น



ค่าทิปมีคกุเทศก์, คนขับรถ

1,500.-

(บังคับตามระเบียบธรรมเนียมของประเทศ)

* ค่าทิปหัวหน้าทัวร์ขึ้นกับความพึงพอใจของท่าน



ค่าตรวจ ATK หรือ RT-PCR ที่ไม่มีระบุในรายการทัวร์
 หากประเทศต้นทางหรือปลายทาง มีกำหนดให้ตรวจรายการทัวร์



 **กรุณาศึกษารายละเอียดทั้งหมดก่อนทำการจอง!**

เพื่อความถูกต้อง และ ความเข้าใจตรงกันระหว่างท่านลูกค้า และ บริษัทฯ กรุณาคำ เมื่อท่านตกลงชำระค่าบริการมัดจำ หรือ ค่าทัวร์ทั้งหมดกับทางบริษัทฯ แล้ว ทางบริษัทฯ จะถือว่าท่านได้ยอมรับเงื่อนไข ข้อตกลงต่างๆ ทั้งหมด





เงื่อนไขการจอง และ การชำระเงิน

เฉพาะการส่งจอยทัวร์เท่านั้น ไม่รวมการตัดกรุ๊ปหรือกรุ๊ปเหมา

01

มัดจำท่านละ 15,000 บาท
ภายหลังจากที่ท่านได้ทำการ
จอง 3 วัน กรณีลูกค้าทำการ
จองน้อยกว่าวันเดินทาง 25 วัน
ทางบริษัทขอสงวนสิทธิ์ใน
การเก็บค่าทัวร์เต็มจำนวน
ทันทีในวันจองนั้น

02

ยอดที่เหลือชำระ
ก่อนวันเดินทาง 30 วัน
(นับรวมวันเสาร์ และ อาทิตย์)
หากชำระเงินค่าทัวร์ไม่ครบตาม
จำนวน บริษัทฯถือว่าท่านยกเลิก
การเดินทางโดยอัตโนมัติ
โดยไม่มีเงื่อนไข

03

หากชำระเงินในแต่ละส่วน
เป็นที่เรียบร้อยแล้ว
โปรดส่งหลักฐาน
การชำระเงิน ผ่านการจอง
ที่นั้ง ออนไลน์ ของทางบริษัทฯ

04

เมื่อท่านชำระเงินค่าทัวร์
ไม่ว่าจะทั้งหมด หรือ
บางส่วน ทางบริษัทฯถือว่า
ท่านได้ยอมรับเงื่อนไข
และข้อตกลงต่างๆที่ได้ระบุไว้
ทั้งหมดนี้แล้ว

เงื่อนไขการจอง

....ตามประกาศคณะกรรมการธุรกิจท่องเที่ยวและมัคคุเทศก์

ยกเลิกก่อนการเดินทาง ไม่น้อยกว่า 30 วัน

เก็บค่าใช้จ่ายบางส่วน (เก็บค่าใช้จ่าย
ที่เกิดขึ้นจริง เช่น ค่ามัดจำบัตร
โดยสารเครื่องบิน และมัดจำ
ค่าบริการต่างประเทศ)

ยกเลิกก่อนการเดินทาง น้อยกว่า 30 วัน

เก็บค่าใช้จ่าย 50%
(จากราคาทัวร์ที่ท่านซื้อ)

ยกเลิกก่อนการเดินทาง น้อยกว่า 15 วัน

เก็บค่าใช้จ่าย 100% (จากราคาทัวร์ที่ท่านซื้อ)
สามารถเปลี่ยนแปลงผู้เดินทางได้
(เปลี่ยนชื่อ) ต้องแจ้งให้บริษัทฯ
ทราบล่วงหน้าอย่างน้อย 7 วัน
ก่อนการเดินทาง

⚠️ หากไม่มีการชำระเงิน ค่าทัวร์ ตามเงื่อนไขที่กำหนด ระบบจะทำการยกเลิกที่นั่งโดยอัตโนมัติ



กรุณาศึกษารายละเอียดทั้งหมดก่อนทำการจอง!

เพื่อความถูกต้อง และ ความเข้าใจตรงกันระหว่างท่านลูกค้า และ บริษัทฯ ทัวร์คู่ค้า เมื่อท่านตกลงชำระเงินมัดจำ
หรือ ค่าทัวร์ทั้งหมดกับทางบริษัทฯ แล้ว ทางบริษัทฯ จะถือว่าท่านได้ยอมรับเงื่อนไข ข้อตกลงต่างๆ ทั้งหมด



65 LARDPROW ROAD SOI.65 WANGTONGLANG BANGKOK 10310

TEL: 0-2539-3681 EMERGENCY CALL: 086-465-1295

www.grandtravelnewnormal.com , www.grandtravelthailand.com

@grandtravelthailand

@grandtravel



กรณีผู้เดินทางต้องการความช่วยเหลือเป็นพิเศษ อาทิเช่น ใช้วีลแชร์ กรุณาแจ้งบริษัทฯ ล่วงหน้าอย่างน้อย 7 วันก่อนการเดินทาง

เงื่อนไขเฉพาะการยกเว้นวีซ่าเข้าประเทศญี่ปุ่น



จากมาตรการยกเว้นวีซ่าเข้าประเทศญี่ปุ่นให้กับคนไทย ผู้ที่ประสงค์จะขึ้นบินในประเทศญี่ปุ่นไม่เกิน 15 วัน ไม่ว่าจะด้วยวัตถุประสงค์เพื่อการท่องเที่ยว เยี่ยมญาติหรือธุรกิจ จะต้องยื่นเอกสารยืนยันการจองเข้าเมือง เพื่อยืนยันการมีคุณสมบัติการเข้าประเทศญี่ปุ่น* ดังต่อไปนี้
ตัวเครื่องบินมาจากประเทศญี่ปุ่น และ ที่พำนักในประเทศญี่ปุ่น และ กำหนดการเดินทาง (ทางบริษัทฯ ดำเนินการให้)
สิ่งที่ยืนยันว่าท่านสามารถรับผิดชอบค่าใช้จ่ายที่อาจเกิดขึ้นในระหว่างที่พำนักในประเทศญี่ปุ่นได้ (เช่น เงินสด บัตรเครดิต เป็นต้น)

คุณสมบัติการเข้าประเทศญี่ปุ่น (สำหรับกรณีการเข้าประเทศญี่ปุ่นด้วยมาตรการยกเว้นวีซ่า)

หนังสือเดินทางต้องมีอายุการใช้งานเหลืออยู่ ไม่ต่ำกว่า 6 เดือน ในขั้นตอนการขอเข้าประเทศ จะต้องระบุระยะเวลาการพักไม่เกิน 15 วัน กิจกรรมใดๆ ที่กระทำในประเทศญี่ปุ่นจะต้องไม่เป็นสิ่งที่ขัดต่อกฎหมายและเข้าข่ายคุณสมบัติการพำนักระยะสั้น เป็นผู้ที่ไม่มียังวีซ่าติดตัวกลับจประเทศญี่ปุ่น มีที่อยู่ในระยะยาวของการถูกปฏิเสธไม่ให้เข้าประเทศ และไม่เข้าข่ายคุณสมบัติที่จะถูกปฏิเสธไม่ให้เข้าประเทศ

ข้อมูลเพิ่มเติม บัตรโดยสารเครื่องบิน



ในการเดินทางเป็นหมู่คณะ ผู้โดยสารจะต้องเดินทางไป - กลับพร้อมกัน ไม่สามารถเลือกวันเดินทางกลับได้ และ การที่นั่งของกรุ๊ป เป็นไปโดยสายการบินเป็นผู้กำหนด ซึ่งทางบริษัทฯ ไม่สามารถเข้าไปแทรกแซงได้ และในกรณียกเลิกการเดินทาง บัตรโดยสาร ไม่สามารถยกเลิก หรือ คืนเงินบางส่วนได้

ข้อมูลเพิ่มเติมกระเป๋าสัมภาระ



สำหรับน้ำหนักของสัมภาระให้บรรทุกใต้ท้องเครื่องบินอยู่ที่ 20 กิโลกรัม กรณีน้ำหนักนอกจากระบุไว้ จะมีการเรียกเก็บค่าธรรมเนียมเพิ่ม ซึ่งเป็นไปตามข้อกำหนดของสายการบินที่นำออกบัตรโดยสารได้ (ท่านต้องชำระในส่วนที่โดนเรียกเก็บเพิ่มลูกค้าสามารถชื้อน้ำหนักเพิ่มเติมได้ ล่วงหน้า 7 วันก่อนการเดินทางกับทางบริษัทฯ สำหรับกระเป๋าสัมภาระที่ทางสายการบินอนุญาตให้นำขึ้นเครื่องได้ ต้องมีน้ำหนักไม่เกิน 7 กิโลกรัม และ ต้องมีขนาดไม่เกิน 56 ซม.(สูง) x 36 ซม.(กว้าง) x 23 ซม. (หนา) กรณีที่ต้องมีขึ้นด้วยสายการบินภายในประเทศ น้ำหนักของกระเป๋าอาจจะถูกกำหนดให้ต่ำกว่ามาตรฐานได้ ทั้งนี้ขึ้นอยู่กับข้อกำหนดของแต่ละสายการบิน ทางบริษัทฯ ขอสงวนสิทธิ์ในการชำระส่วนของค่าใช้จ่ายที่สัมภาระน้ำหนักเกิน (ท่านต้องชำระในส่วนที่โดนเรียกเก็บเพิ่ม) ทางบริษัทฯ จะไม่รับผิดชอบต่อการสูญหาย สูญหายของกระเป๋า และสัมภาระของผู้โดยสารทุกกรณี แต่สามารถซื้อประกันความเสียหายกระเป๋าสัมภาระ: เพิ่มเติมกับทางบริษัทฯ

ข้อมูลเพิ่มเติม โรงแรมที่พัก



เนื่องจากการวางแผนแบบห้องพักของแต่ละโรงแรมแตกต่างกัน จึงทำให้ห้องพักแบบห้องเดี่ยว (Single) และห้องคู่ (Twin/Double) และห้องพักแบบ 3 ท่าน / 3 เตียง (Triple Room) ในแต่ละวันอาจมีความแตกต่างกันออกไป
**ในกรณีที่ต้องการพักแบบ 3 ท่านต่อห้องหรือห้องแบบ 3 ท่าน / TRIPLE ทางโรงแรมจะจัดห้องพักเป็นเตียงเดี่ยว 3 เตียง หรือ Type DOUBLE+เตียงเสริม หรือ Type TWIN+เตียงเสริม ขึ้นอยู่กับการจัดการของทางโรงแรมในวันดังกล่าวและหากในกรณีที่โรงแรมมีการจัดห้อง Triple ไม่เพียงพอ บริษัทฯ ขอสงวนสิทธิ์ในการจัดห้องให้เป็นแบบ แยก 2 ห้อง คือ 1 ห้องพักคู่ และ 1 ห้องพักเดี่ยว โดยไม่ค่าใช้จ่ายเพิ่ม และมีความเป็นไปได้ที่ห้องพักของลูกค้างจะไม่ได้ห้องพักที่ติดกันในทุกกรณีฯ

เงื่อนไขกรณีเกิดภัยพิบัติ

เนื่องจากเหตุการณ์ความไม่สงบทางการเมือง สายการบิน สภาพอากาศ ภัยธรรมชาติ วัตถุอันตราย อคติภัย ภาวะขาด ของโรคติดต่อ ในประเทศ หรือ นอกประเทศ หรือเมืองที่ ท่านเดินทางไป และสายการบิน หรือ ในส่วนของบริการต่างประเทศที่ท่านเดินทางท่องเที่ยวยังคงให้บริการอยู่เป็นปกติ ท่านสามารถใช้สิทธิ์ได้ตามเงื่อนไขข้อที่ 4.1 ได้เท่านั้น
รายการอาจมีการเปลี่ยนแปลงตามความเหมาะสม เนื่องจาก การยกเลิกเที่ยวบิน ความล่าช้าของสายการบิน โรงแรม ที่พัก การจราจร เหตุการณ์ทางการเมือง การนัดหยุดงาน การก่อกองกำลัง อุบัติเหตุ สภาพอากาศ พายุ ฝนตกหนัก ภัยธรรมชาติ วัตถุอันตราย โรคระบาด ในประเทศ หรือ นอกประเทศ หรือเมืองที่ท่านเดินทางไป หรือไม่ว่าจะด้วยสาเหตุใดๆ ก็ตาม (ซึ่งเป็นเหตุการณ์นอกเหนือการควบคุมของทางบริษัทฯ) โดยทางบริษัทฯ จะปรับโปรแกรมการเดินทางตามสภาพแวดล้อมที่เกิดขึ้นโดยคำนึงถึงความปลอดภัยของลูกท่านเป็นสำคัญ หากในวันเดินทาง สถานที่ท่องเที่ยวใดไม่สามารถเข้าชมได้ ไม่ว่าด้วยสาเหตุใดก็ตาม ทางบริษัทฯ จะหาสถานที่ท่องเที่ยวใหม่ทดแทน หรือ คืนค่าใช้จ่ายส่วนนั้นๆ ให้ท่าน

บริษัทฯ ขอสงวนสิทธิ์

รายการทัวร์สามารถเปลี่ยนแปลงได้ตามความเหมาะสม เนื่องจากเที่ยวบินล่าช้าสภาพอากาศ ฝนตกหนัก พายุได้ฝุ่น แผ่นดินไหว สึนามิ สภาพการจราจร การระบาดของโรคติดต่อ การเมือง เป็นต้น โดยมีต้องแจ้งให้ทราบล่วงหน้า การบริการของรถบัสนำเที่ยวญี่ปุ่น ตามกฎหมายของประเทศญี่ปุ่น สามารถให้บริการวันละ 10 ชั่วโมง มีอาจเพิ่มเวลาได้ โดยมีวัตถุประสงค์และคนขับจะเป็นผู้บริหารเวลาตามความเหมาะสม ทั้งนี้ขึ้นอยู่กับสภาพการจราจรในวันเดินทางนั้นๆ เป็นหลัก จึงขอสงวนสิทธิ์ในการปรับเปลี่ยนเวลาท่องเที่ยวตามสถานที่ในโปรแกรมการเดินทาง

เดินทางขึ้นเต่า 30 ท่าน หากต่ำกว่ากำหนด กรุ๊ปจะไม่สามารถเดินทางได้ หากผู้เดินทางทุกท่านยินดีที่จะชำระค่าบริการเพิ่มเพื่อให้นักเดินทางได้ ทางเรา ยินดีที่จะประสานงานในการเดินทางตามประสงค์ให้ท่านต่อไป ทางบริษัทขอสงวนสิทธิ์ในการงดออกเดินทางและเลือกการเดินทางไปในวันอื่นต่อไป โดยทางบริษัทฯ จะแจ้งให้ท่านทราบล่วงหน้า

ขอสงวนสิทธิ์การเก็บค่ามัดจำและค่าชดเชยตามทุกแห่งเพิ่ม หากสายการบินมีการปรับขึ้นก่อนวันเดินทาง

บริษัทฯ ขอสงวนสิทธิ์ในการเปลี่ยนเที่ยวบิน โดยมีต้องแจ้งให้ทราบล่วงหน้าเนื่องจากสาเหตุต่างๆ

บริษัทฯ จะไม่รับผิดชอบใดๆ ทั้งสิ้น หากเกิดการยกเลิกเที่ยวบิน ความล่าช้าของสายการบิน ที่พัก การจราจร เหตุการณ์ทางการเมือง การนัดหยุดงาน การก่อกองกำลัง อุบัติเหตุ สภาพอากาศ พายุ ฝนตกหนัก ภัยธรรมชาติ วัตถุอันตราย อคติภัย โรคระบาด หรือไม่ว่าจะด้วยสาเหตุใดๆ ก็ตาม (ซึ่งเป็นเหตุการณ์นอกเหนือการควบคุมของทางบริษัทฯ)

รายการนี้เป็นเพียงข้อเสนอที่ต้องได้รับการยืนยันจากบริษัทฯ อีกครั้งหนึ่ง หลังจากได้สำรองโรงแรมที่พักในต่างประเทศเรียบร้อยแล้ว โดยโรงแรมจัดใน ระดับใกล้เคียงกัน ซึ่งอาจจะปรับเปลี่ยนตามที่เป็นไปโปรแกรม

การจัดการเรื่องห้องพัก เป็นสิทธิ์ของโรงแรมในการจัดห้องพักให้กับกรุ๊ปที่เข้าพัก โดยมีห้องพักสำหรับผู้สูบบุหรี่ / ปลอดบุหรี่ได้ โดยอาจจะขอเปลี่ยนห้องพักได้ตามความประสงค์ของผู้ที่เข้าพัก ทั้งนี้ขึ้นอยู่กับความพร้อมให้บริการของโรงแรม และไม่สามารถรับประกันได้

บุคคลที่ พนักงานและตัวแทนของผู้จัด ไม่มีสิทธิ์ในการให้คำสัญญาใด ๆ ทั้งสิ้นแก่ผู้จัด นอกจากมีเอกสารลงนามโดยผู้มีอำนาจของผู้จัดเท่านั้น

ผู้จัดจะไม่รับผิดชอบและไม่สามารถคืนค่าใช้จ่ายต่างๆ ได้เนื่องจากเป็นการเหมาะสมกับตัวแทนผู้จัด ในกรณีที่ผู้เดินทางไม่ผ่านการพิจารณาในการตรวจคนเข้าเมือง-ออกเมือง ไม่ว่าจะเป็นักท่องเที่ยวคนเข้าเมืองหรือกรมแรงงานของทุกประเทศในรายการท่องเที่ยว อันเนื่องมาจากการกระทำที่ส่อไปในทางผิดกฎหมาย การหลอกลวง เข้าออกเมือง เอกสารเดินทางไม่ถูกต้อง หรือ การถูกปฏิเสธในกรณีอื่น ๆ

การบริการของรถบัสนำเที่ยวญี่ปุ่น ตามกฎหมายของประเทศญี่ปุ่น สามารถให้บริการได้วันละ 10 ชั่วโมง ในวันนั้นๆ มีอาจเพิ่มเวลาได้ สภาพการจราจรในช่วงวันเดินทางตรงกับวันหยุดเทศกาลของญี่ปุ่น หรือ วันเสาร์-อาทิตย์ การจราจรอาจจะติดขัด อาจทำให้เวลาในการท่องเที่ยว และ ช็อปปิ้งแต่ละสถานที่น้อยลง โดยเป็นดุลพินิจของบุคคลที่ และคนขับรถในการบริหารเวลา ซึ่งอาจจะขอความร่วมมือจากผู้เดินทางในบางครั้งที่ต้องเร่งรีบ เพื่อให้ได้ท่องเที่ยวตามโปรแกรม

หมายเหตุ : กรณีที่ท่องเที่ยวคนเข้าเมือง ประเทศไทย หรือ ในต่างประเทศ ปฏิเสธมิให้เดินทางออก หรือ เข้าประเทศที่ระบุไว้ ด้วยเหตุผลส่วนตัวของผู้เดินทาง บริษัทฯ ขอสงวนสิทธิ์ที่จะไม่คืนค่าทัวร์ไม่ว่ากรณีใดๆ ทั้งสิ้น รวมถึง เมื่อท่านออกเดินทางไปกับคณะแล้ว ท่านงดการใช้บริการรายการใดรายการหนึ่ง หรือไม่เดินทาง พร้อมคณะถือว่าท่านสละสิทธิ์ ไม่อาจเรียกร้องค่าบริการคืน ไม่ว่ากรณีใดๆ ทั้งสิ้น



**เมืองไทย**
ประกันภัย
MUANG THAI INSURANCE**เดินทางต่างประเทศ****เมืองไทย**
Happy Trip**อุ่นใจทุกการเดินทาง กับ เมืองไทยประกันภัย****ข้อตกลงคุ้มครอง Insuring Agreement**จำนวนเงิน
เอาประกันภัย(บาท)

1. เสียชีวิต สูญเสียอวัยวะ สายตา หรืออวัยวะพิการสิ้นเชิง อ.บ.1 ต่อคน P.A. 1: Loss of life, dismemberment, loss of sight or total permanent disability per person	1,000,000
2. การรักษาพยาบาลต่ออุบัติเหตุแต่ละครั้ง ต่อคนหรือต่อระยะเวลาการเดินทาง คุ้มครองไม่เกิน Medical expenses due to accident, Limit per person and per period of insurance	500,000
2.1 การเคลื่อนย้ายผู้ป่วยกลับภูมิลำเนา หรือสถานพยาบาลจากกรณีอุบัติเหตุ การเดินทาง กลับประเทศหรือโรงพยาบาลที่เหมาะสมในประเทศ รวมถึงการเดินทางด้วยรถพยาบาลจากจุดเกิดเหตุ ไปยังสถานพยาบาลขณะอยู่ในต่างประเทศ (รวมอยู่ในค่ารักษาพยาบาล ข้อ 2.) Evacuation expense from injury, return transport of insured to residence or to suitable hospital closest to residence, incl. appropriate car ambulance from event place to hospital (included in no.2 sum insured)	100,000
2.2 การรักษาพยาบาลอันเนื่องมาจากการก่อการร้าย ต่ออุบัติเหตุแต่ละครั้ง ต่อคนหรือต่อระยะ เวลาการเดินทาง (รวมอยู่ในค่ารักษาพยาบาล ข้อ 2.) Medical Expenses due to Act of Terrorism, limit per person and per period of insurance, (included in no.2 sum insured)	30,000
2.3 คุ้มครองพิเศษ ค่ารักษาพยาบาลจาก อุบัติเหตุจากการเล่นสกี, การดำน้ำ (snorkeling), ผู้โดยสารเรือเร็ว, บานาน่าโบท, เจ็ทสกี, เรือลากร่มและชีวจอร์เกอร์ ต่ออุบัติเหตุแต่ละครั้งต่อคนหรือต่อ ระยะเวลาการเดินทาง (รวมอยู่ในค่ารักษาพยาบาล ข้อ 2.) Special coverage : Medical expenses arising from accident from skiing, snorkeling speed boat, banana boat, jet ski, parasailing (pulled by speed boat), sea walker, per each accident (included in no.2 sum insured)	คุ้มครอง (Covered)
3. ค่าใช้จ่ายในการขนส่งศพกลับภูมิลำเนา คุ้มครองไม่เกิน Repatriation expense for mortal remains	100,000
4. อาหารเป็นพิษ คุ้มครองไม่เกิน Food poisoning	100,000
5. ชดเชยรายได้รายวันในกรณีเข้ารับรักษาพยาบาลผู้ป่วยในจากอุบัติเหตุในและต่างประเทศต่อวัน (สูงสุด 30 วัน) Hospitalization benefit from injury - domestic and out bound per day (max 30 days)	1000

***เงื่อนไขความคุ้มครองเป็นไปตามกรมธรรม์ประกันภัย

****อัปเดตล่าสุดจากทางสายการบิน กรณีกระเป๋าแตกหักหรือชำรุดเนื่องจากทางสายการบิน หรือใดๆก็ตาม ทางสายการบินจะไม่รับผิดชอบในทุกกรณี ซึ่งประกันการเดินทางที่ทางบริษัท ทำให้จะไม่รวมค่าประกันกระเป๋าเดินทาง****



GRANDTRAVELTHAILAND (ใบอนุญาตเลขที่ 11/08616)

65 LARDPROW ROAD SOI.65 WANGTONGLANG BANGKOK 10310

TEL: 0-2539-3681 EMERGENCY CALL: 086-465-1295

www.grandtravelnewnormal.com , www.grandtravelthailand.com

@grandtrvelthailand

@grandtravel



ใบจองทัวร์ / BOOKING FORM

รายการทัวร์..... วันเดินทาง.....

ชื่อผู้ติดต่อ (ผู้จอง) โทร.....

จำนวนผู้เดินทางทั้งหมด.....คน (ผู้ใหญ่.....ท่าน / เด็กอายุต่ำกว่า 12 ปี.....ท่าน)

จำนวนห้องพักที่ใช้ทั้งหมด.....ห้อง (TWIN..... /DOUBLE..... / SGL..... / TRIPLE.....)

รายชื่อผู้เดินทาง (กรุณากรอกชื่อไทยและอังกฤษอย่างถูกต้องตามหนังสือเดินทาง เรียงตามห้องพัก)

ลำดับ	ชื่อ-นามสกุล (ภาษาไทย)	ชื่อ-นามสกุล(ภาษาอังกฤษ)	วันเกิด (ว/ด/ป)
1			
2			
3			
4			
5			
6			
7			
8			
9			
10			

หมายเหตุ กรุณาแจ้งความประสงค์อื่นตามที่ท่านต้องการ อาทิเช่น

อาหาร ไม่ทานเนื้อวัว ไม่ทานเนื้อหมู ไม่ทานสัตว์ปีก ทานมังสาวิรัต

รายละเอียดอื่นๆ

.....

ข้าพเจ้ารับทราบเงื่อนไขในรายการทัวร์เรียบร้อยแล้ว

ลงชื่อ.....ผู้จอง

(.....)



GRANDTRAVELTHAILAND (ใบอนุญาตเลขที่ 11/08616)

65 LARDPROW ROAD SOI.65 WANGTONGLANG BANGKOK 10310

TEL: 0-2539-3681 EMERGENCY CALL: 086-465-1295

www.grandtravelnewnormal.com , www.grandtravelthailand.com

 @grandtrvelthailand

 @grandtravel

